

lo nuestro, lo primero!!

nuestro compromiso con nuestro pueblo

lo nuestro, lo primero!!

nuestro compromiso con nuestro pueblo



Agrupación
Municipal
de Almadén



www.psoealmaden.com

Agrupación Municipal de Almadén



compromiso con Almadén

Desde el inicio de la actual legislatura la Agrupación Municipal de Almadén y los miembros de la Corporación del PSOE, nos comprometimos a llevar a cabo una serie de **Actuaciones** para la mejora de nuestro pueblo.

En esta publicación queremos daros cuentas de las mismas, unas pertenecen al "Plan E" y al Gobierno de España, otras a la Junta de Comunidades de Castilla-La Mancha, otras a la Diputación Provincial de Ciudad Real y otras al esfuerzo de la Corporación Municipal de nuestro municipio.

¡Lo nuestro lo primero! Nuestras gentes, nuestros sueños, juntos hacia ese horizonte de futuro que ansiamos para nuestro pueblo y su comarca. **¡Almadén!**

Hemos de disfrutar de estas alegrías mientras trabajamos para la realización de objetivos tan necesarios como la llegada de la autovía y la actuación industrial. Nunca hasta ahora se había hecho un desembolso económico de tal magnitud en Almadén.

Vamos a seguir trabajando con voluntad y entusiasmo para lograr estas metas que son de todos, porque como pueblo nos lo merecemos.

A pesar de las dificultades que entrañan los tiempos que vivimos, el cumplimiento de las administraciones gobernadas por el **PSOE** está contribuyendo en Almadén a la mejora radical de sus infraestructuras y a la diversificación de su tejido económico. Una apuesta decidida que se constata con una importante inversión económica sin precedentes por su cuantía, más de **41 millones de euros**, y por su contexto temporal: acabadas, realizándose o a punto de iniciarse en la actual legislatura. Ese es nuestro compromiso, Almadén ahora mas que nunca.

Emilio García Guisado
Secretario General del PSOE de Almadén



lo nuestro, lo primero!! lo nuestro, lo primero!! lo nuestro, lo primero!! lo nuestro, lo primero!!
nuestro compromiso con nuestro pueblo

Inversiones más importantes de las Administraciones Públicas y MAYASA en Almadén

Actuación-Proyecto
SANIDAD
Construcción Centro de Especialidades, Diagnostico y Tratamiento

Inversión
Obra: 5.435.268,24 Eur.
Equipamiento: 1.300.00,00 Eur.
Total: 6.735.268,24 Eur.

Financiación
Junta de Comunidades de CLM (Consj. de Salud y Bienestar Soc.): 6.735.268,24 Eur.

Ejecución
En funcionamiento



Actuación-Proyecto
EDUCACIÓN
Nuevo Instituto de Educación Secundaria "Pablo Ruiz Picasso"

Inversión
7.042.744,79 Eur.

Financiación
Junta de Comunidades de CLM (Consejería de Educación): 7.042.744,79 Eur.

Ejecución
En funcionamiento aulario y zonas docentes, septiembre 2009. Terminación zonas deportivas 2010



Actuación-Proyecto
JUVENTUD
Espacio de creación joven (Casa de la Juventud)

Inversión
329.580,00 Eur.

Financiación
Ministerio de Igualdad (INJUVE): 300.000,00 Eur.
Ayuntamiento de Almadén: 29.580,00 Eur.

Ejecución
Obra en ejecución. Finalización diciembre 2009

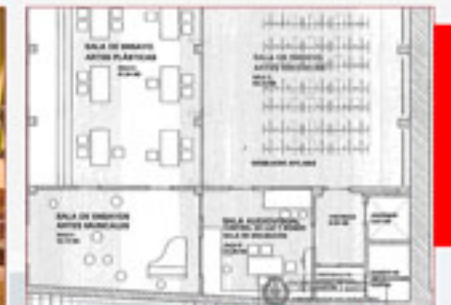

Actuación-Proyecto
INVESTIGACIÓN Y TECNOLOGÍA
Centro Tecnológico Nacional de
Descontaminación del Mercurio
(Instalaciones de MAYASA)

Inversión
5.900.539,00 Eur.

Financiación
Ministerio de Medio Ambiente y Junta
de Comunidades de CLM: 5.200.00,00 Eur.
MAYASA: 700.539,00 Eur.

Ejecución
Ejecución prevista
2009-2010



PSOE

Actuación-Proyecto
URBANISMO
Adecuación de los accesos al
Parque Minero

Inversión
1.058.598,00 Eur.

Financiación
Junta de Comunidades de CLM (Consejería
de Ordenación del Territorio y Vivienda):
529.299,00 Eur.
Ministerio de Industria, Turismo y Comercio:
529.299,00 Eur.

Ejecución
Finalizado en
octubre 2009



Actuación-Proyecto
INFRAESTRUCTURAS DEPORTIVAS
Campo de Fútbol, graderíos y
vestuarios

Inversión
1.218.162,00 Eur.

Financiación
Junta de Comunidades de CLM. Consejería
de Educación: 609.081,00 Eur.
Ayto. de Almadén: 309.081,00 Eur.
Diputación Prov. de C.Real: 300.000,00 Eur.

Ejecución
En ejecución.
Finalización prevista
verano 2010



Actuación-Proyecto
CULTURA
Reforma integral del Teatro
Municipal

Inversión
2.225.179,00 Eur.

Financiación
Junta de Comunidades de CLM:
1.607.487,00 Eur
Ayto. de Almadén: 292.692,00 Eur.
Diputación Prov. de C.Real: 300.000,00 Eur.
Junta de Comunidades FORCOL: 150.000,00 Eur.

Ejecución
Obra en ejecución.
Finalización
febrero 2010.
Equipamiento
verano 2010



Actuación-Proyecto
CULTURA (Patrimonio Histórico
Cultural)
Restauración de la Casa-
Academia de Minas

Inversión
I Fase: 800.000,00 Eur.
Consolidación del
edificio y cubierta

Financiación
Ministerio de Fomento y Cultura
(1% Cultura): 600.000,00 Eur.
Junta de Comunidades de CLM. Consejería
de Cultura: 200.000,00 Eur.

Ejecución
Estudio Preyecto
Básico febrero 2010.
Ejecución prevista
año 2010



Actuación-Proyecto
URBANISMO
Renovación de redes y
pavimentación de la Avda.
del Norte

Inversión
545.245,00 Eur.

Financiación
Junta de Comunidades de CLM: 215.111,00 Eur.
Diputación Provincial de C.Real: 213.266,00 Eur.
Ayto. de Almadén: 116.868,00 Eur.

Ejecución
Obra en ejecución
Finalización
diciembre 2009



Actuación-Proyecto
URBANISMO
Construcción de un Centro de
Conservación de Carreteras
(Pol. Ind. "Pozo de las Nieves")

Inversión
377.000,00 Eur.

Financiación
Junta de Comunidades de CLM: 377.000,00 Eur.
Ayto. de Almadén: cesión de terrenos

Ejecución
Ejecución prevista
en el 2010



Actuación-Proyecto
PROMOCION EMPRESARIAL
Recinto para la promoción
empresarial. Recinto Ferial

Inversión
5.305.791,00 Eur.

Financiación
Ministerio de Industria, Turismo y Comercio:
2.652.895,00 Eur.
Junta de Comunidades de CLM:
2.652.895,00 Eur.

Ejecución
I Fase: finales julio 2009
II y III Fases: años
2009-2010.
Finalización 2010



Actuación-Proyecto PROMOCIÓN EMPRESARIAL

Construcción dos naves nido en el complejo CIEES (Pol. Ind. "Pozo de las Nieves")

Inversión
179.696,00 Eur.

Financiación

Ministerio de Industria, Turismo y Comercio: 89.848,00 Eur.
Junta de Comunidades de CLM: 89.848,00 Eur.

Ejecución

Finalizadas y entregadas a promotores en diciembre 2009

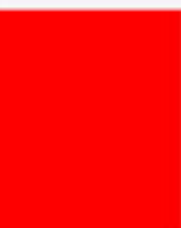

Actuación-Proyecto PROMOCIÓN EMPRESARIAL

Parque Empresarial "Eras de Barbudillo"

Inversión
6.500.000,00 Eur.

Financiación

MAYASA: 6.000.000,00 Eur.
Ministerio de Industria, Turismo y Comercio: 500.000,00 Eur.

Ejecución

Inicio de ejecución prevista enero 2010

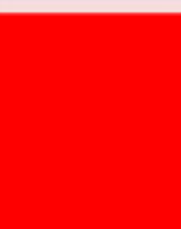
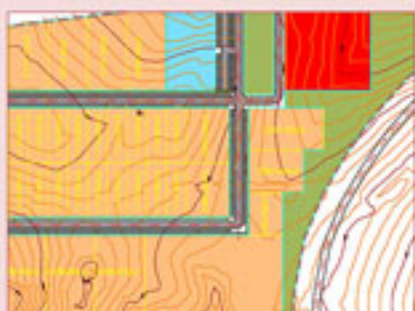

Actuación-Proyecto BIENESTAR SOCIAL

Centro Social Polivalente (antiguo matadero)

Inversión
245.000,00 Eur.

Financiación

Junta de Comunidades de CLM: 245.000,00 Eur.

Ejecución

En ejecución
Finalizará en 2010

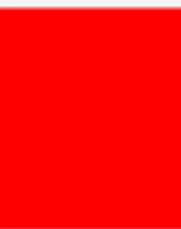

Actuación-Proyecto BIENESTAR SOCIAL

Centro de Día. Discapacitados mayores de 45 años

Inversión
6000.000,00 Eur.

Financiación

Junta de Comunidades de CLM: 600.000,00 Eur.

Ejecución

En ejecución
Finalización prevista mayo 2010



PSOE

Actuación-Proyecto BIENESTAR SOCIAL

Ampliación Residencia de Mayores y Centro de Estancias Diurnas

Inversión
1.250.000,00 Eur.

Financiación

Junta de Comunidades de CLM: 881.000,00 Eur.
Ayuntamiento de Almadén: 369.000,00 Eur.

Ejecución

En ejecución
Finalización 2010-2011



Actuación-Proyecto PLAN E

Plan español para el Estímulo de la Economía y el Empleo

Inversión

Reforma del cementerio municipal: 406.175,24 Eur.
Renovación infraestructuras antiguas escuelas "Gregorio Lillo": 100.261,54 Eur
Obras en diferentes calles, alumbrado público y colegios: 607.527,58 Eur.

Financiación

Ministerio de Política Territorial: 1.113.964,00 Eur.

Ejecución

En ejecución 2009



1.113.964,00 Eur.



lo nuestro, lo primero!! lo nuestro, lo primero!!

Además de las inversiones señaladas, son de vital importancia dos infraestructuras que coinciden en su ejecución: **La traída de aguas, desde la presa de la Colada** y su distribución a todos los municipios de la Comarca, desde la Estación Depuradora de Almadén, con una **inversión aproximada de 20 millones de euros** y el **acondicionamiento integral de la carretera de Almadén-Ciudad Real**, con una **inversión aproximada de 12 millones de euros**.

Los miembros de la agrupación del **PSOE** que componen la **Corporación Municipal del Ayto. de Almadén** han volcado todos sus esfuerzos para que el efecto del Plan de Choque, el **Plan de Empleo Local y Autonómico de la Junta de Comunidades** o el **Plan de Empleo para zonas rurales deprimidas de la Diputación Provincial de Ciudad Real** acaben generando este año **más de 300 contratos de trabajo** junto a otros servicios en la localidad.

Agradecemos al **Gobierno Regional** el impulso y apoyo a medidas para la **creación de empleo en Almadén** y seguiremos trabajando para que se cree más empleo en las próximas semanas y meses ya que, en tiempos de crisis, los ciudadanos necesitamos más ayudas a la hora de conseguir trabajo.

Además **la deuda** a largo plazo de nuestro Ayuntamiento con entidades financieras, **se ha reducido desde mayo de 2003 a diciembre de 2009 en un 35,91%**, con el horizonte de llegar al 50% al final de la presente legislatura.



PSOE